KARVINÁ

5/2023

KULTURNÍ zpravodaj

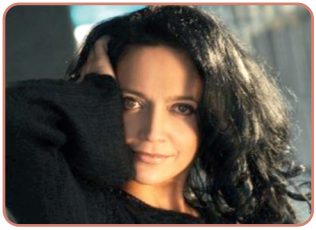

PROLÍNÁNÍ KULTUR

festival národnostních menšin

10. 6. 2023/ 11:00

Masarykovo náměstí Karviná-Fryštát

vystoupení českých, polských, vietnamských, romských, maďarských, slovenských, slezských a řeckých souborů

- **ANTIGONI**, řecký folklórní soubor
- **Folklórní soubor Vietnamského svazu Moravskoslezského kraje**
- **KOTÁR**, slovenský folkórní soubor
- **Studencki zespół pieśni i tańca Katowice uniwersytetu śląskiego**, polský soubor
- **OLDRZYCHOWICE**, polský folklórní soubor
- **AJŠA ČAJKY**, romský taneční soubor
- **Maďarský taneční soubor**
- **LIRA**, polský mužský pěvecký sbor
- **OLŠINA**, slezský folklórní soubor
- **DUNAJEC**, slovenský folklórní soubor

Festival bude doplněn prodejem typických národních gastronomických specialit.

Vstup: zdarma

Partneři:
Výbor pro národnostní menšiny Zastupitelstva města Karviné, zástupci jednotlivých národnostních menšin žijících v Karviné - místní skupiny PZKO, Obec Slováků, Řecká obec, Sdružení Romů Severní Moravy, Vietnamský spolek Moravskoslezského kraje

Projekt je spolufinancován z rozpočtu Moravskoslezského kraje.

Prodej vstupenek na kulturní akce začíná vždy v den předprodeje od 15:00 hodin v pokladně Městského domu kultury Karviná, od 16:00 hodin v pokladně kina Centrum a on-line.

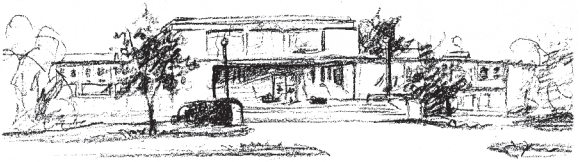

Městský dům kultury Karviná
příspěvková organizace

Připravujeme 1
Úvodní strana 2
Divadlo, koncert 3
Koncerty, besedování 4
Akce pro děti 5-6
Workshop, inzerce 6
Kina 7-10

Inzerce 11-12
Připravujeme 13-14

Městský dům kultury Karviná, příspěvková organizace, tř. Osvobození 1639/43, 735 06 Karviná-Nové Město, IČ: 00320463 • DIČ: CZ00320463 • informace o prodeji vstupenek a objednávky: tel.: 596 309 000, 602 769 522

Nabízíme možnost placené inzerce, datum uzávěrky je vždy 10. den měsíce předcházejícího vydání zpravodaje.
Bližší informace na tel.: 596 309 012 nebo 596 309 029.

Zpravodaj je měsíčník v nákladu 1000 ks, vydává Městský dům kultury Karviná, příspěvková organizace, eliska.frantova@medk.cz, tel.: 596 309 029. Datum vydání květnového čísla 28. 4. 2023 pod evidenčním číslem MK ČR E 20812.

ceník inzerce v Kulturním zpravodaji

1 stránka černobílá	8,5 cm x 20 cm	800 Kč
1/2 stránka černobílá	8,5 cm x 9,5 cm	400 Kč
1/4 stránka černobílá	8,5 cm x 6,5 cm	200 Kč

Cenová relace na 1 kalendářní měsíc. Ceny jsou uvedeny bez 21% DPH.

www.medk.cz
www.facebook.com/MeDKKarvina

Změna programu vyhrazena.

Držitelé Těšínské Slezsko Region Card získají v MěDK Karviná a Obecním domě Družba na kulturní akce označené na www.medk.cz slevu ***ve výši 20 %. Vy ještě svou kartu hosta nemáte? A není to škoda? Těšínské Slezsko Region Card toho totiž nabízí mnohem více!***
Veškeré informace o výhodách a způsobech jakými lze kartu získat se dozvíte na adresách:
www.teslnskeslezsko.cz a www.tscard.cz

16. 5. 2023 / 19:00

velký sál MěDK Karviná

z ráje

Vstupné: 395 Kč, 415 Kč / Vstupenky již v prodeji.

PŘIPRAVUJEME

Koncert

Kašuba Band

Ľudovít Kašuba a Martina Kreibich

26. 9. 2023 / 16:00

velký sál MěDK Karviná

Vstupné: 130 Kč

Předprodej vstupenek: od 23. 5. 2023

V prodeji je omezený počet vstupenek.

MěDK Karviná není organizátorem těchto akcí.

OLGA LOUNOVÁ

MEMENTO MORI
TOUR 2023

18. 5. 2023 / 18:30
velký sál MěDK Karviná

Vstupné: 690 Kč, 590 Kč, 490 Kč
Vstupenky již v prodeji.

Prodej vstupenek také v síti TICKETPORTAL a TICKETLIFE.

TAK JINAK BESEDOVÁNÍ
s VOJTOU DYKEM a MARCELOU BERITH

30. 5. 2023 / 19:00
velký sál MěDK Karviná

Vstupné: 550 Kč (1. - 3. ř.) / 490 Kč (4. -15. ř.) / 450 Kč (16. - 20. ř.)

Vstupenky již v prodeji. Také na webu **www.takjinak.cz/dyk**

KOLLÁROVCI

27. 5. 2023 / 19:00
AMFITEÁTR LETNÍHO KINA KARVINÁ

Předprodej vstupenek: 450 Kč, v den koncertu 500 Kč
Online prodej vstupenek: www.topvstupenky.sk

Pohádkové neděle

21. 5. 2023 v 16:00 hodin
malý sál MěDK Karviná

O ČERVENÉ KARKULCE

Účinkuje: Divadelní soubor Harlekýn
Vstupné: 60 Kč
Pro děti od 5 let.
Vstupenky již v prodeji.

FILMOVÉ PŘEDSTAVENÍ

28. 5. 2023 v 16:00 hodin
malý sál MěDK Karviná

MYŠKA A MEDVĚD NA CESTÁCH

Myška Celestina a medvěd Ernest se vracejí na filmová plátna v novém dobrodružství.
Rodinný/Animovaný/Dobrodružný, Francie/Lucembursko, 80 min., český dabing

PŘIPRAVUJEME

12. 6. 2023 v 17:00 hodin
malý sál MěDK Karviná

KVĚTINÁČ

aneb kdyby Kytice byla Kytičkou, vyprávěná pohádkovou babičkou
Účinkuje: Divadelní soubor Principálek
Vstupné: 60 Kč
Pro děti a mládež od 10 let.
Předprodej vstupenek: od 10. 5. 2023

AKCE PRO ŠKOLY

3. 5. 2023 v 9:00 a 10:45 hodin
velký sál MěDK Karviná

TANEČNÍ SHOW

Taneční program TŠ Nicola's Dance Unico Karviná. Ukázky moderního a streetového tance.
Účinkuje: TŠ Nicola's Dance Unico při MěDK Karviná

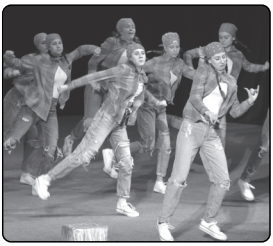

AKCE PRO ŠKOLY

12. 5. 2023 v 8:30 a 10:45 hodin
velký sál MěDK Karviná

SNĚHURKA

Muzikál podle pohádky W. Disneye s písničkami ze známého kresleného filmu.
Účinkuje: Těšínské divadlo

VÝTVARNÝ WORKSHOP

20. 5. 2023 od 9:00 do 17:00 hodin
učebna MěDK Karviná

MALOVÁNÍ KVĚTIN AKRYLEM

Tento workshop vás seznámí s postupy, jak namalovat květiny či květinová zátiší.
Lektor: MgA.Tomáš Oslizlok
Kurzovné: 1600 Kč vč. DPH, formát 30 x 40 cm (je možné zvolit větší formát 40 x 50 cm + 150 Kč)
Uzávěrka přihlášek: 16. 5. 2023

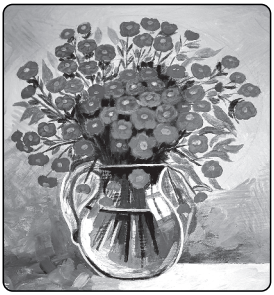

Cena kurzu zahrnuje veškerý materiál. Nutná rezervace předem.
Kurz se uskuteční při dostatečném počtu zájemců, je vhodný pro začátečníky i mírně pokročilé. *Děti a studenti připravující se na povolání do 26 let DPH neplatí, studenti nad 15 let musí doručit potvrzení o studiu.*

INZERCE

Ka-Dvojka
Evangelický sbor

TO PODSTATNÉ PRO ŽIVOT.

NEDĚLNÍ SETKÁNÍ
7.5. a 21.5. vždy v 9:30 hod.
obřadní síň MěDK Karviná

Můžete sledovat také on-line přenos přes internet.

www.ka-dvojka.cz

KINO CENTRUM

POHÁDKOVÉ STŘEDY

10. 5. • st • 17:30 hodin

Divnosvět

Dobrodružný animák od tvůrců hitů Ledové království a Encanto.

Animovaný/Dobrodružný/Rodinný, USA, 103 min., přístupný, český dabing, vstupné 70 Kč

17. 5. • st • 17:30 hodin

Bella a Sebastian: Nová generace

Milovaná klasika o přátelství malého chlapce a velkého bílého psa.

Dobrodružný/Rodinný, Francie, 96 min., přístupný, český dabing, vstupné 70 Kč

24. 5. • st • 17:30 hodin

Princezna rebelka

Animovaná komedie o malé uličnici, která se vydává za princeznu.

Rodinný/Animovaný/Dobrodružný/Komedie, Francie, 89 min., přístupný, český dabing, vstupné 70 Kč

31. 5. • st • 17:30 hodin

Zlouni

Animovaná krimi komedie à la Dannyho parťáci ve zvířecím světě.

Rodinný/Animovaný/Komedie/Krimi, USA, 100 min., přístupný, český dabing, vstupné 70 Kč

BIOGRAF senior

3. 5. • st • 15:00 hodin
KINO CENTRUM
Buď chlap!
Jakub Prachař, Tereza Ramba a Ondřej Sokol tak, jak je diváci ještě neviděli.
Komedie/Romantický/Dobrodružný, ČR, 96 min., vstupné 70 Kč

18. 5. • čt • 15:00 hodin
KINO EX
Ostrov
Jiří Langmajer, Jana Plodková a opuštěný ostrůvek v tropickém ráji.
Komedie/Dobrodružný, ČR, 100 min., vstupné 70 Kč

24. 5. • st • 15:00 hodin
KINO CENTRUM
Tři mušketýři: D´Artagnan
Nové zpracování legendárního románu Alexandra Dumase plné hvězd francouzského filmu.
Historický/Dobrodružný, Francie, 121 min., vstupné 70 Kč

OSTATNÍ PROGRAM KIN NALEZNETE NA SAMOSTATNÝCH LETÁČCÍCH NEBO NA www.kinokarvina.cz

KINO EX - malý sál

FILMY PRO NÁROČNÉ DIVÁKY

4. 5. • čt • 17:30 hodin

On se bojí

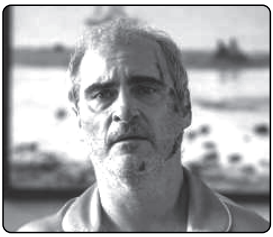

Filmový vizionář Ari Aster se vrací s šílenou jízdou plnou děsu, humoru a dobrodružství, která boří hranice žánrů i diváckých očekávání.
Drama/Horor/Komedie, USA, 179 min., do 15 let nepřístupný, vstupné 120 Kč

11. 5. • čt • 18:00 hodin

Východní fronta

Autentické filmové svědectví z Ukrajiny. Šest měsíců plných dramatu, beznaděje, strachu, nenávisti, hořkosti, lásky, ale hlavně víry ve vítězství.
Dokumentární, USA/Ukrajina/Lotyšsko/ČR, 98 min., do 15 let nepřístupný, vstupné 120 Kč

18. 5. • čt • 17:30 hodin

Pacifiction

Ceněný španělský režisér Albert Serra se vrací s filmem, který prestižní magazín Cahiers du Cinéma vyhlásil filmem roku 2022.
Drama, Francie/Španělsko/Německo/Portugalsko, 165 min., do 15 let nepřístupný, vstupné 120 Kč

25. 5. • čt • 18:00 hodin

Bombastický Johan

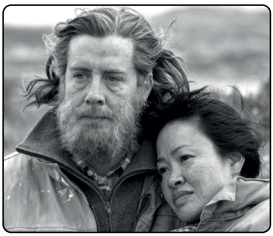

Komedie o dobrodružném životě Johana a jeho dlouhotrvajícím boji o získání své životní lásky, Solvory, kterou v mládí nešťastnou náhodou tak trochu vyhodil do vzduchu.
Komedie, Norsko, 93 min., do 15 let nepřístupný, vstupné 120 Kč

SVĚTOVÉ UMĚNÍ V KINĚ CENTRUM

Wolfgang Amadeus Mozart/ Lorenzo da Ponte

FIGAROVA SVATBA

Piotr Iljič Čajkovskij/ Marius Petipa

SPÍCÍ KRASAVICE

Předplatné a vstupenky zakoupíte v pokladně Městského domu kultury Karviná a v pokladně kina Centrum. Více informací na webových stránkách a letácích.

VÝSTAVA VE FOYER

2. - 31. 5. 2023

BARVA A TVAR

PRÁCE ŽÁKŮ ZUŠ B. SMETANY V KARVINÉ

Přehled kulturních, společenských a vzdělávacích akcí

Galerie města Karviné, Karviná-Fryštát, Masarykovo nám. 34/17
26. 4. - 18. 6. **Výstava - Jitka Gřešková - Vzpomínání 1973 - 2023**
Středisko polské literatury Karviná-Fryštát, Masarykovo nám. 9/7
2. 5. *9:00 - 10:30* **Bookstart - Z książką na start. Spotkanie maluszków z rodzicami w bibliotece.** *Wstęp wolny*
9. 5. *16:30 - 18:00* **D. Chlup, promocja książki „Podróż w niechciane"**, *50 Kč*
Středisko knihovnických a informačních služeb Karviná-N. Město, tř. Osvobození 1639
Oddělení pro děti a mládež
4. 5. *15:30 - 17:00* **Knihomolická dílnička - Přání knihovně,** *rezervace na: k6detske@rkka.cz, tel.: 596 314 805*
25. 5. *10:00 - 11:00* **Bookstart - S knížkou do života v knihovně** - téma: **Malíček a ti druzí - moje tělo,** *rezervace na: k6detske@rkka.cz, tel.: 596 314 805*
30. 5. *17:00 - 18:00* **Celé Česko čte dětem: Kvak a Žbluňk** veselé čtení, čte Vojta Dyk, *rezervace na: k6detske@rkka.cz, tel.: 596 314 805*
Květen: **Soutěž - Já a moje knihovna** - soutěžní test k 100. výročí
Oddělení pro dospělé čtenáře, beletrie
17. 5. *9:30 - 11:00* **Posezení s knihou u kafíčka**
Středisko knihovnických a informačních služeb Karviná-Mizerov, Centrum 2299/16
Oddělení pro děti a mládež, „dětský ráj", I. NP
2. 5. *16:00 - 17:00* **Výtvarná dílnička - téma: Prodavač deštníků,** *rezervace*
15. 5. *12:00 - 17:00* **Rodinné soutěžní klání - Mezinárodní den rodiny**
19. 5. *10:00 - 11:00* **Bookstart - S knížkou do života v Happy Heart House,** téma: **Zvířátka v lese** - Boudo budko, kdo v tobě bydlí?
Květen: **Soutěž - Jeden prsten vládne všem** - pro fanoušky Pána prstenů
Květen: **Výstava - Výtvarné práce žáků MŠ Čajkovička**
Oddělení pro dospělé - beletrie, II. NP
15. 5. *16:00 - 18:00* **Setkání u knihy**
16. 5. *16:00 - 17:00* **Kurz digitální fotografie,** *vstupné 50 Kč, focení v Karviné*
23. 5. *16:00 - 17:00* **Kurz digitální fotografie,** *vstupné 50 Kč, Karviná-Mizerov*
25. 5. *15:30 - 17:30* **Tvořivé setkání pro hravé dospěláky,** *vstupné 50 Kč*
Výstava - panelová výstava obrazů Mgr. Zuzany Štefánikové
Oddělení pro dospělé - naučná literatura, III. NP
Květen: **Výstava - Kalendárium osobností Karvinska - Jindřich Wielgus**
Literární salón - Andělská literárka, Karviná-Mizerov
11. 5. *17:00 - 18:00* **Ivo Skopal** - beseda se spisovatelem, *vstupné 50 Kč*
18. 5. *17:00 - 18:00* Křest knihy **Varhaník z mrtvé vesnice** - D. Chlupová
29. 5. *15:30 - 17:30* **Kouzelný svět knih aneb Z kapsáře našich knihovnic**
9. - 22. 5. **Výstava Sto let knihovny mnoha národností - Regionální knihovna Karviná 1923 - 2023,** předsálí Jednacího sálu Senátu PČR.
Pro možnost návštěvy kontaktuje Johannu Mylonaki na tel.: 257 072 678
29. 5. *10:00* **Slavnostní vysazení stromu ke 100. výročí Regionální knihovny Karviná před budovou knihovny v Karviné-Mizerově**

FILMOVÝ KLUB www.rkka.cz/filmovy-klub

3. 5. 2023 ***17:30*** • **VÍCE** *(1969) DE, LU, FR 117 min.*
10. 5. 2023 ***17:30*** • **FALCON LAKE** *(2022) CA 100 min.*
17. 5. 2023 ***17:30*** • **ÚDOLÍ** *(1972) FR 105 min.*
24. 5. 2023 ***17:30*** • **PŘEDTÍM, NYNÍ A POTÉ** *(2022) ID 103 min.*
31. 5. 2023 ***17:30*** • **MILENKA** *(1976) FR 112 min.*

POLSKÁ SCÉNA

10. 5. 2023 v 19:00 hodin / pro skupinu KAP /
velký sál MěDK Karviná

MIARKA ZA MIARKĘ

William Shakespeare

Ta „gorzka komedia" ma w sobie głęboką mądrość życia. Porusza zagadnienia miłości i sprawiedliwości. Nie udaje się nikomu dosłownie stosować w życiu tytułu sztuki: zawsze jedna strona daje lub otrzymuje więcej od drugiej. W komedii toczy się również dyskusja o cnocie i moralności. Postacie zostały podzielone na dwa światy: tych, którzy cnotę szanują, a zarazem są zimni i odpychająco doskonali (jak Izabella), oraz tych, którzy są z cnotą na bakier, a jednak są znacznie liczniejsi (np. Angelo). Komedię ożywiają doskonale nakreślone postacie drugoplanowe, stanowiące tło obyczajowe głównej akcji.
Krytycy podkreślają realistyczny charakter komedii, który sprawia, że niewiele w niej podobieństwa do lekkich komedii romantycznych. Miłość w tej sztuce nie ma uzdrawiającej mocy i trudno uwierzyć, że przy jej pomocy można ulepszyć świat.

Nie zawsze, co się miłosierdziem zdaje,
jest miłosierdziem...
O, hańba temu, co na śmierć skazuje
występek, w którym sam równie smakuje!
Jak czarną duszę człowiek nieraz zdoła
chować pod jasną postacią anioła.

Reżyseria Bogdan Kokotek

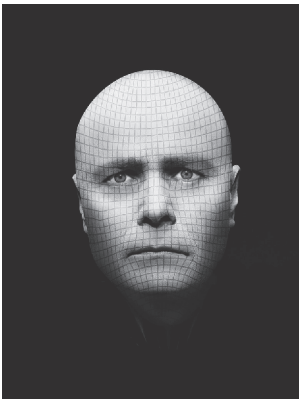

Vstupné: 250 Kč, studenti a senioři 225 Kč

Vstupenky je možné si zakoupit či vyzvednout v MěDK Karviná hodinu před začátkem představení nebo v online systému Těšínského divadla a zaplatit převodem či kartou.

ČESKÁ SCÉNA

V měsíci květnu nehraje.

DNY KARVINÉ 2023

PÁTEK 16. 6. 2023

Areál Lodičky
18:00 TH!S
20:00 PAVEL CALLTA
22:00 ATMO MUSIC
23:00 AFTER PÁRTY

Masarykovo náměstí
16:00 DĚTSKÝ DEN S KLAUNY
17:30 ČIPERKOVÉ
Skákací hrad

SOBOTA 17. 6. 2023

Areál Lodičky
15:30 MICHAL NESVADBA
17:30 ŠROUBY A MATICE
18:45 TŠ NICOLA´S DANCE UNICO
20:00 O5 A RADEČEK
22:00 LUCIE BÍLÁ
s kapelou PETRA MALÁSKA

Program pro děti v blízkosti Lodiček
skákací hrad, dětská zóna,
malování na obličej
15:00 - 18:00 DĚTSKÁ FARMA

Masarykovo náměstí
15:00 JABLUNKOVANKA
17:00 Cimbálová muzika JAGÁR
19:00 AV BLUES & SWING

Alternativní scéna OÁZA
15:00 MORAVSKÝ VRABEC
20:00 HOLÁTKA
21:00 FOLK TEAM

VSTUPNÉ: Areál Lodičky v pátek 100 Kč, v sobotu 150 Kč, dvoudenní vstupenka 200 Kč, děti do 120 cm zdarma
Ostatní scény zdarma.

ORGANIZÁTOŘI / PARTNEŘI / SPONZOŘI

PŘIPRAVUJEME

Minipárty

s Karlem Šípem

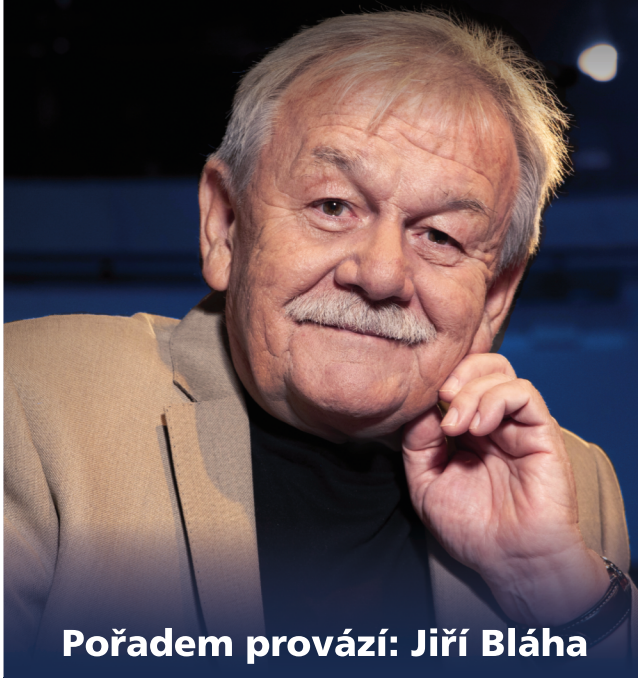

Pořadem provází: Jiří Bláha

2. 11. 2023 / 19:00

velký sál MěDK Karviná

Vstupné: 390 Kč, 370 Kč

Vstupenky již v prodeji.